とよはしキラキラ☆イルミネーション2025

とよはしの海に広がる光

Bright night Horizon

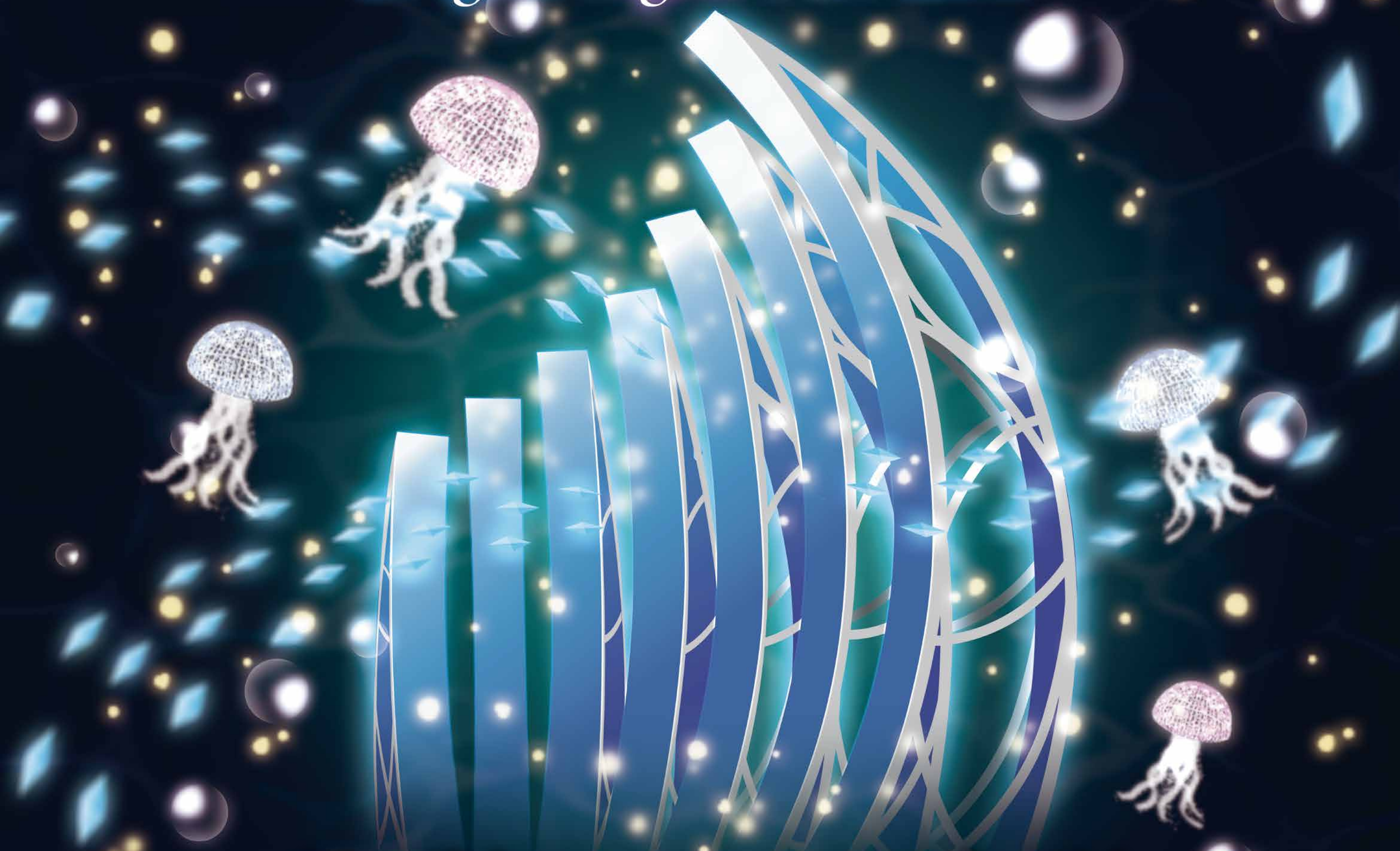

2025年11月21日(金) ～ 2026年2月14日(土)

点灯時間 **17:00～24:00**

点灯期間・点灯時間は会場によって異なります。
詳しくはＨＰをご覧ください。

11/21(金)

点灯式（カウントダウンイベント）

会場 ペデストリアンデッキサークルプラザ

時間 17：00 ～

吹奏楽団「ソレイユ」によるジャズの生演奏を聴きながら
とよはしキラキラ★イルミネーションを楽しみましょう！

12/16(火) ～ 12/25(木)

とよはしクリスマスマーケット 2025 主催：豊橋市

会場 豊橋駅南口駅前広場　時間 〈平日〉16:00 ～ 21:00　〈土日〉11:00 ～ 21:00

公共交通の移動をもっと便利に！
いこまい
東三河MaaS

点灯予定エリア

フォトコンテスト

①Instagram にて「@toyohashi_machinaka」をフォロー　かならずフォロー！

②「#とよはしキラキライルミネーション 2025」をつけて、左地図に示された点灯予定エリア内のイルミネーションスポットを撮影した写真を投稿

③点灯期間中に投稿された作品を対象に、主催者が審査・選考の上、優秀作品には賞品をプレゼント！（3 月末に公式アカウントの DM にて連絡）

※おひとり様 1 作品までの応募とさせていただきます。
※フォトコンテストの詳細については、豊橋まちなか情報ステーション HP または instagram をご覧ください。

2024 年度 フォトコンテスト受賞作品

①キラキラ☆イルミ賞

②カルミア賞

③まちなか賞

主催・お問い合わせ

とよはしキラキライルミネーション実行委員会

【イルミネーション装飾・点灯式について】 豊橋市役所まちなか活性課　TEL 0532-55-8101
【フォトコンテストについて】 (株) 豊橋まちなか活性化センター　TEL 0532-55-6666

とよはしキラキラ☆イルミネーションの詳細についてはコチラ

まちなか情報ステーションHP　まちなか情報ステーション Instagram　豊橋市 HP